

V1



**arena
stryn**

 aaland
arkitektkontor a.s.

V2

A104

REV	DATO	BESKRIVELSE	SIGN	KNTR

FASE: Project Status

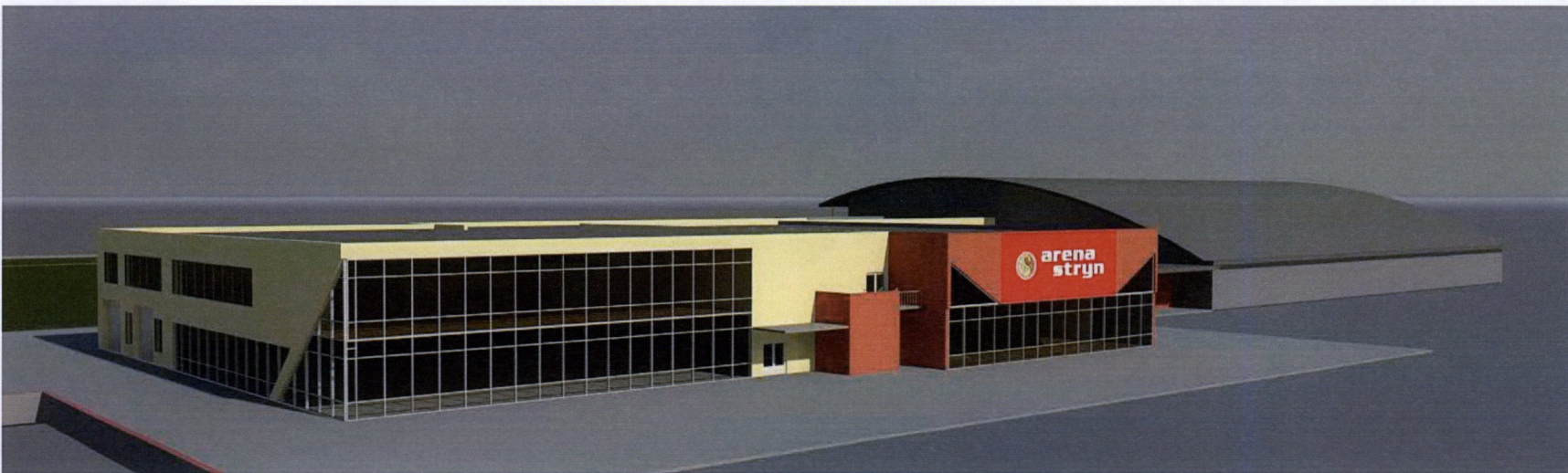

4 Alternativ 2
1:1

RIB

aa aaland arkitektkontor a.s.
 Tonning gata, 42 6783 STRYN
 tlf. 57 87 46 50 fax. 57 87 46 55 e.mail. post@aalark.no

Stryn Turn og Idrettslag
 6783 Stryn

Arena Stryn GNR:
BNR:

Unnamed

Prosjekt nr.:	Dato:	Målestokk:	Tegna av:	Kontroll:
1895	12/08/09	1:1	Author	Checker

Filarkiv: F:\PROSJEKTER\1895 Stryn Arena Bygg\Byggesak\Tekninger\Skisse\Rev 1\1895_Arenabldg_1:1_3d_5b

Teknings nr.:	Rev.:
A104	-

05.06.2015 11:34:56

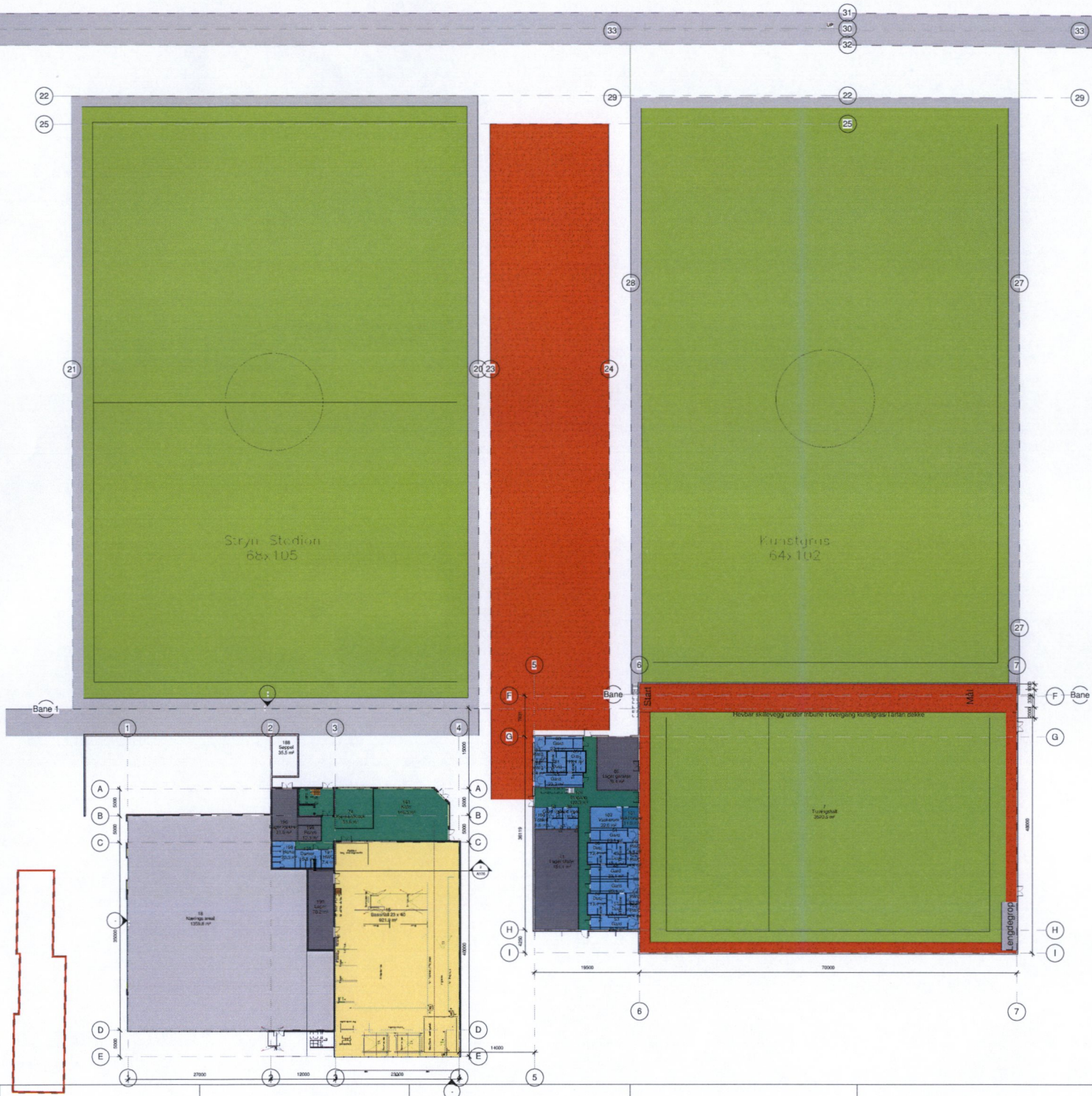

A107

NO	BYGG	BYGGNUMMER	BYGGNAVN
1			
2			
3			
4			
5			
6			
7			
8			
9			
10			
11			
12			
13			
14			
15			
16			
17			
18			
19			
20			
21			
22			
23			
24			
25			
26			
27			
28			
29			
30			
31			
32			
33			

Per. Project Status

aa aaland
arkitektkontor

Stryn Turn og
Idrettslag
areal
Arena Stryn
Plan 1 Etp.

1999 2006 14 1 2006 1000

A107

A. Hq.

V3



A108

Rev.	Beskr.	Dato	Utrettet av	Godkjent av

Navn: _____
 Prosjekt Status: _____

A. Skj.

aa aaland
 arkitektkontor

Stryn Turn og
 Idrettslag
 6800 Str
 Arena Stryn
 Plan 2, Etg Alt. 2

V/4

Dato	Rev.	Beskr.	Dato	Utrettet av	Godkjent av
20.05.13	1	100% D.O.G.			

A108

V5

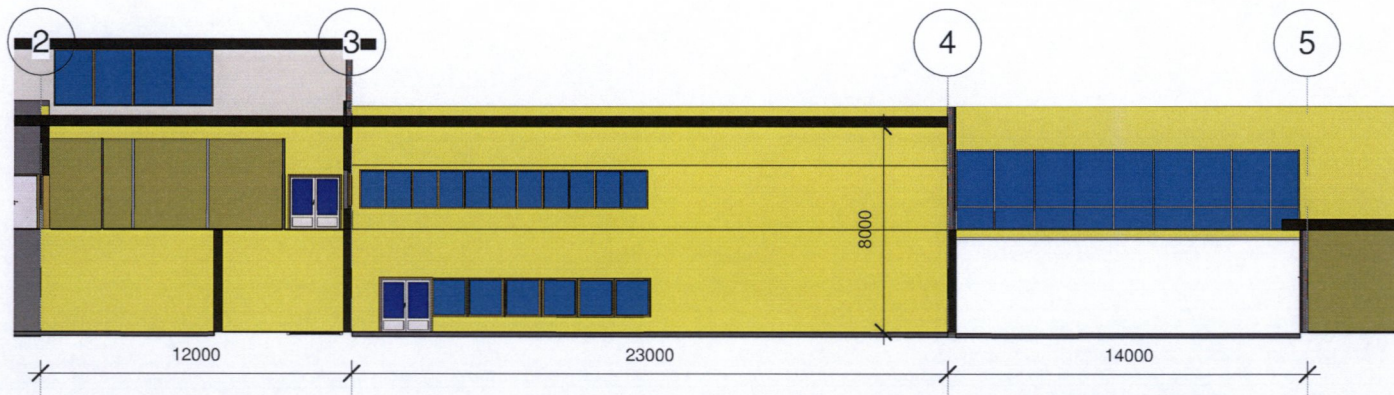

2 Snitt Basishall
1 : 200

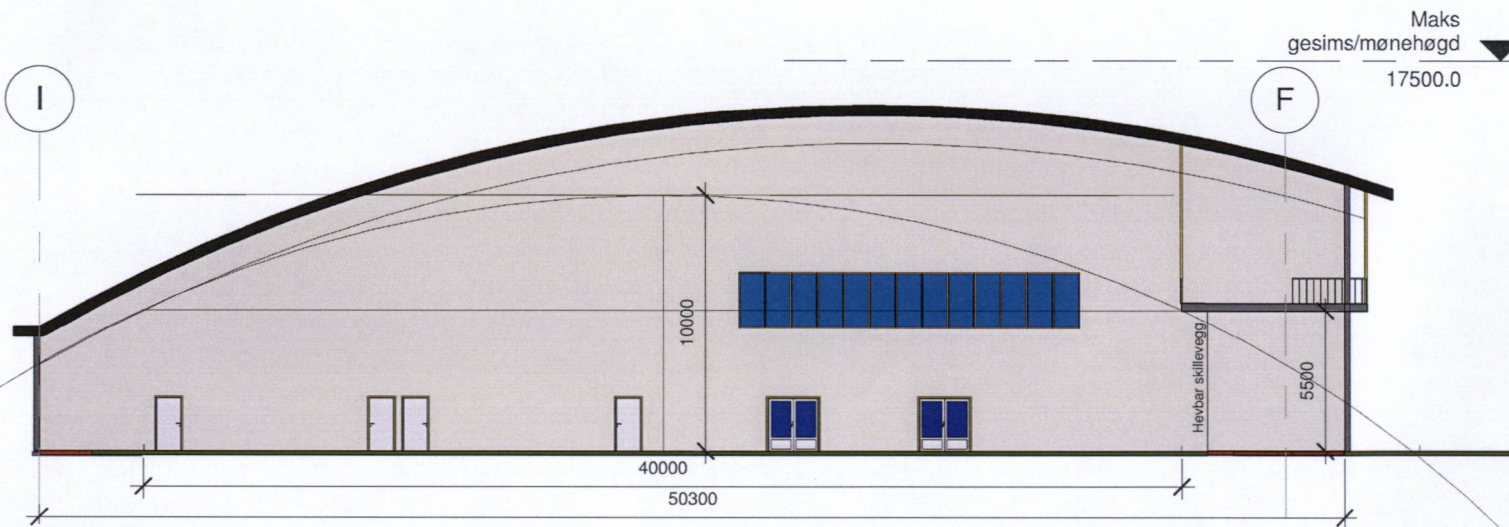

1 Snitt Fleirbrukshall
1 : 200

A106

REV	DATO	BESKRIVELSE	SIGN	KNTR

FASE: Project Status

RIB

aa aaland arkitektkontor a.s.
 Tonning gata, 42 6783 STRYN
 tlf. 57 87 46 50 fax. 57 87 46 55 e.mail. post@aalark.no

Stryn Turn og
 Idrettslag
 6783 Stryn

Arena Stryn
 Snitt

Prosjekt nr.:	Dato:	Målestokk:	Tekna av:	Kontroll:
1895	01/24/13	1 : 200	Author	Checker

FilarKv: P:\PROSJEKTER\1895 Stryn Arena Rygg\Byggesak\Tegninger\Skisser\Rev.1\1895_Arenasnytt.dwg

Teknings nr.:	Rev.:
A106	-

05.06.2015 11:31:20

V6

KOSTNADSSPESIFIKASJON BUDSJETT PR. Jmfr. kontoplan og NS 3451		Prosjekt nr. 1895 Prosjekt: «ARENA STRYN»			Utarbeidd av: Aaland Arkitektkontor AS	Dato: 05.02.13
Fase : Forprosjekt Prisnivå: Holte/Byggfakta 4. kv. 2012		Byggherre: STRYN TURN- OG IDRETTSLAG			Grunnflater: Del 1 – 3.580 m2 Del 2 – 1.320 m2 Del 3 – 1.825 m2	Etasjer: 2
Byggestart: Innflytting:		Byggekategori: Idrettsbygg			Totalt bruttoareal: 6.725.m2 Nettoareal:	Bruttovolum:
NR HOVEDDEL	Del 1 - Fleirbrukshall	Del 2 - Basishall	Del 3 - Idrettsbygg	MERKNADER:		
1 Rigg og drift, Grunnkostnad	(Gj.snitt pris)	(Gj.snitt pris)	(Gj.snitt pris)	0 Margin - Reserver	3 VVS-inst.	
2 Bygning				01 Prisforutsetn.	4 El. inst	
3 VVS-installasjonar	4.500 kr/m2	8.500 kr/m2	6.100 kr/m2	02 Tidsforutsetn.	5 Tele- og kontrollinst.	
4 El-installasjonar	X 3.580 m2	X 1.320 m2	X 1.825 m2	03 Finansieringsforutsetn.	6 Andre inst. inkl. heis	
5 Tele- og kontrollinst.				04 Programforutsetn.	7 Utandørs	
6 Andre installasjonar (heis)	= 16.100.000	= 11.220.000	= 11.132.500	05 Kalkyleusikkerheit	70 Tilrigging	
7 Utandørs				1 Felleskostnader	71 Terrengendringer	
1-7 ENTREPRISEKOSTNAD	16.100.000	11.220.000	11.132.500	10 Rigging	72 Konstruksjonar	
8 Generelle kostnader ca. 5%	805.000	560.000	557.500	11 Drift av byggeplass	73 Vann. Avløp	
1-8 BYGGEKOSTNADER	16.905.000	11.780.000	11.690.000	12 Entrepriscadm.	74 El. kraft	
9 X Spesielle kostnader ca. 15%	2.535.000	1.770.000	1.750.000	2 Bygning	75 Tele. kontroll	
1-9 PROSJEKTKOSTNADER	18.440.000	13.550.000	13.440.000	20 Tilrigging etc.	76 Vegar. Plassar	
Reserver ca. 5%	920.000	680.000	670.000	21 Grunn og fundament	77 Park. Hage	
BUDSJETT	19.360.000	14.230.000	14.110.000	22 Bæresystem	8 Generelle kostnader	
10 Naudsynt laust invt. og utstyr	0	0	0	23 Ytterveggar	81 Programmering	
SUM	19.360.000	14.230.000	14.110.000	24 Innerveggar	82 Prosjektering	
11 Tillegg pålagde felleskostnader	40.000	50.000		25 Dekker	83 Administrasjon	
TOTALE PROSJEKTKOSTN.	19.400.000	14.300.000	14.100.000	26 Yttertak	84 Bikostnader	
				27 Fast inventar	85 Gebyrer etc.	
				28 Måling og golvbelegg	89 Diverse	
				29 Diverse	95 Finansieringskostn.	
				9 Spesielle kostnader	96 Meirverdiavgift inn	
				91 Tomtepris/ verdi	97 Meirverdiavgift ut	
				92 Riving	98 Investeringsavgift	
				93 Andre kostnader	99 Diverse	
				94 Midl. drift		

X Antatt momskompensasjon (post 97) 50%.