



Stiftelsen SOR

FERDIGHETER FOR FREMTIDEN

Målrettet og relasjonell miljøterapi og miljøarbeid

Utvikling av kompetanse hos tjenestebrukere og tjenesteytere

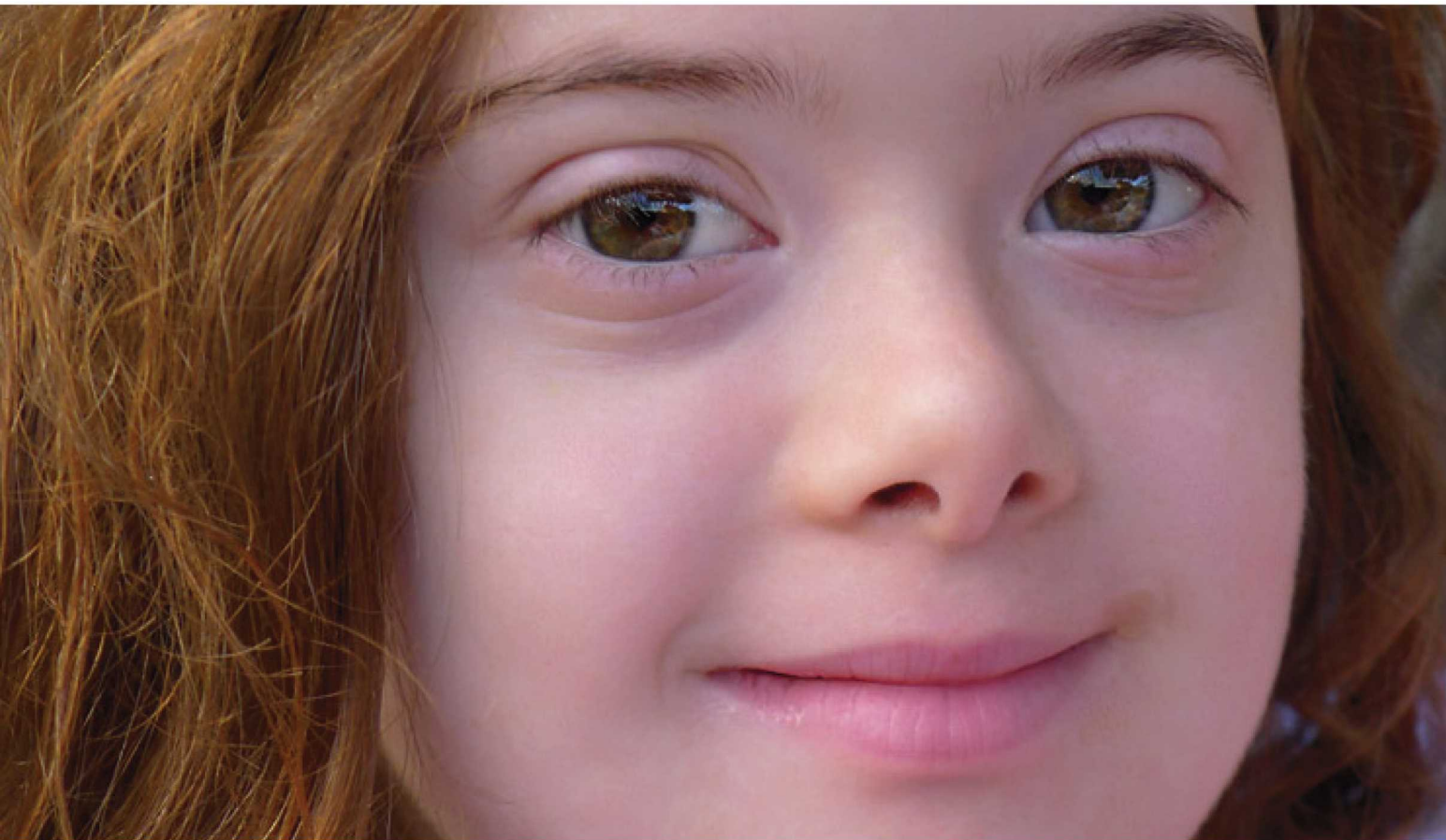

Andrea Abbott



Konsert med Knut Reiersrud

Konferanse i Oslo
26. og 27. oktober 2017
Oslo kongressenter, Folkets hus

Målgrupper: Alle som er engasjert i gode levekår for mennesker med utviklingshemning; miljøterapeuter, miljøarbeidere, ledere, politikere, lærere, pårørende, tjenestebrukere og andre med interesse for temaet

TORSDAG 26. OKTOBER

08.30	Registrering, te, kaffe og litt å spise
09.30	Kulturinnslag
09.35	Velkommen Åpning <i>Marianne Borgen</i> , ordfører i Oslo kommune
09.45	Gode fagfolk vokser! <i>Greta Marie Skau</i> , fagbokforfatter, sosiolog og pensjonert førsteamanuensis
10.30	Pause
10.50	Hvordan forstår vi begrepene miljøterapi og miljøarbeid, og hvilke konsekvenser har dette? <i>Sølvi Linde</i> , høyskolelektor, Høgskulen på Vestlandet
11.20	Miljøterapi som behandling ved komplekse traumer <i>Lene Amble</i> , psykolog og fagbokforfatter, Barne- og familieetaten i Oslo <i>Cathrin Dahl-Johansen</i> , fagbokforfatter, barnevernspedagog og enhetsleder i Sagene bydel
12.00	Lunsj
13.00	Kulturinnslag Arte+ v/Carlos Guerrero, Paco Valls Garcia, Ola Narten Svendsen og en hel haug artister fra inn- og utland
13.20	Hjernen er ikke alene Samspill mellom emosjoner, kognisjoner og miljøterapeutiske intervensjoner. <i>Karl Elling Ellingsen</i> , professor NTNU, daglig leder NAKU
13.45	Pause
14.10	Parallellsesjoner
A	Psykisk helse & miljøterapi Validerende samhandling Terapeutiske prosesser ved utviklingshemming og psykiske lidelser <i>Trine Lise Bakken</i> , forsker ph.d. og enhetsleder ved regional kompetansetjeneste, PUA, OUS Psykisk helsearbeid i kommunene for personer med utviklingshemming og psykiske vansker <i>Jane Hellerud</i> , ledende vernepleier, Regional seksjon psykiatri utviklingshemning/autisme, OUS
B	Aldring, helse & miljøarbeid Miljøarbeid for eldre <i>Frode Kibsgaard Larsen</i> , spesialrådgiver Aldring og Helse, Nasjonal kompetansetjeneste «Vi må jo få kose oss litt» Motivasjon for sunn livsstil hos personer med utviklingshemming <i>Stine Skorpen</i> , fagkonsulent, Aldring og Helse, Nasjonal kompetansetjeneste

15.20	Pause	
15.45	Relasjon som verktøy <i>Stine Marlen Henriksen</i> , vernepleier, sosialantropolog og lektor ved Nord Universitet	
16.10	Tur – retur knestående <i>Rigmor Galtung</i> , infotainer, erfaringskonsulent og vernepleier	
16.50	Slutt for dagen	
19.15	Konferansemiddag Danseinnslag ved Arte+ Konsert med Knut Reiersrud	

FREDAG 27. OKTOBER

09.00	Å leve med autisme <i>Arnstein Aano</i> , erfaringskonsulent <i>Anne Brit Sæther Hellesø</i> , vernepleier
09.35	Kreativt miljøarbeid <i>Oddbjørn Johansen</i> , dosent i profesjonskunnskap, Nord Universitet
10.05	Velbegrunnet miljøarbeid <i>Lars Rune Halvorsen</i> , høgskolelektor ved Høgskolen i Østfold
10.35	Pause
10.55	Parallellsesjoner
A	Organisasjon & rammebetingelser Organisasjonen som terapeut Hva kjennetegner den gode miljøterapeutiske organisasjon? <i>Erik Larsen</i> , psykologspesialist og tidligere professor ved Høgskolen i Sør-Trøndelag Arbeidstidsordninger som ivaretar tjenestebrukernes behov <i>Gerd Liv Valla</i> , medlem i Rådet for personer med nedsatt funksjonsevne i Oslo, tidligere LO leder og statsråd Langvakter som virkemiddel for tjenesteutvikling og kvalitet Fra skadebegrensning til tjenesteutvikling <i>Randi Huus</i> , virksomhetsleder i Bodø kommune
B	Miljøterapeutisk arbeid i møte med vold og aggresjon <i>Ole Greger Lillevik</i> , Norges arktiske universitet UiT Narvik
12.15	Lunsj
13.15	Kulturinnslag Pascal Rockers

13.30	Opprørende & pårørende Familiens innflytelse i miljøarbeid <i>Harald Kvame Hansen</i> , forbundsleder LUPE
13.55	Det du vil vite Kommunikasjon mellom pårørende og ansatte <i>Line Federley Kirkemo</i> , markedsansvarlig i Jodacare
14.05	Virkemidler for å oppnå gode rammevilkår <i>Reinert Enerstvedt</i> , faglig rådgiver, Sveio kommune
14.30	Sjekking på høyt nivå Sjekkliste for målrettet tiltaksarbeid <i>Jon Arne Løkke</i> , dosent ved Høgskolen i Østfold
15.00	Slutt



Marianne Borgen

er ordfører i Oslo og mangeårig politiker for SV. Hun har embets-eksamen i sosiologi og har blant annet vært avdelingssjef for Sosial- og familieavdelingen ved Fylkesmannen i Oslo og Akershus, konsulent i Kommunal- og

arbeidsdepartementet og faglig leder ved Barneombudets kontor.



Greta Marie Skau

er sosiolog og pensjonert førsteamanuensis. Hun har bred erfaring fra forskning, undervisning, terapi, veiledning og kursvirksomhet. Hun har blant annet skrevet boken «Mellom makt og hjelp - om det flertydige forholdet

mellom klient og hjelper», og «gode fagfolk vokser. Personlig kompetanse i arbeid med mennesker». Denne boken kommer i ny, revidert utgave til høsten.



Sølvi Linde

er vernepleier og høgskolelektor ved Høgskolen i Bergen, Institutt for sosialfag og vernepleie. Linde har skrevet flere artikler og bøker om miljøarbeid. Hun er redaktør for bøkene Vernepleiefaglig teori og praksis – sosialfaglige perspektiver, og Innføring i profesjonelt miljøarbeid. Hun har

i tillegg skrevet den letteste kokeboken Så godt, og har vært redaktør for tidsskriftet SOR Rapport.



Lene Amble

er psykolog og har jobbet i Barne- og familieetaten i 10 år. Hun jobber som veileder og foredrags- holder både på institusjoner og familiehjem. Hun har også lang erfaring fra rusbehandlingsfeltet. Sammen med Cathrin Dahl-

Johansen har hun nylig skrevet boken Miljøterapi som behandling ved komplekse traumer hos barn og unge.



Cathrin Dahl-Johansen

er barnevernspedagog og Enhetsleder for Ungdomstiltakene i Sagene bydel. Hun har tidligere jobbet i Barne- og familieetaten i 20 år og var leder for ulike avdelinger i 15 år. Hun har også erfaring fra førstelinjetjenesten.

Sammen med Lene Amble har hun nylig skrevet boken Miljøterapi som behandling ved komplekse traumer hos barn og unge.



Ola Narten Svendsen

er fagleder for tilrettelagt kunst- og kulturtilbud ved Gjøvik kunst- og kulturskole. Svendsen brenner for at utviklingshemmede og andre med bistandsbehov i samfunnet skal få oppfylt sine ønsker om å utøve kreative aktiviteter

som å spille i band, synge i kor, holde på med dans/bevegelse, scenekunst/billedkunst, og kunne delta i alle typer kultur- og fritidstilbud. Han står bak flere plateutgivelser,

og har vært primus motor for opprettelse og drift av kulturaktiviteter i inn- og utland siden 1994. (Foto: Ida Hartveit Sandven)



Karl Elling Ellingsen

er professor og leder av NAKU, Nasjonalt kompetansemiljø om utviklingshemning. Han er vernepleier, med doktorgrad innen Helsevitenskap og sosial omsorg, og er professor i funksjonshemming og deltakelse.

Ellingsen driver forskning og formidling innen emner som selvbestemmelse, arbeidsdeltakelse, tjeneste-innovasjon, lovregulering av tvang og refleksiv praksis, helse, miljøterapi og emosjonsregulering. Ellingsen har skrevet flere fagbøker.



Trine Lise Bakken

er leder ved regional kompetansetjeneste ved Regional seksjon for psykiatri, utviklingshemning / autisme, PUA, ved Oslo universitetssykehus HF. Hun er cand.san./spesialsykepleier, klinisk forsker, og har doktorgrad knyttet til psykiske lidelser hos personer med utviklingshemning og autisme. Hun har skrevet en rekke fagbøker og artikler om emnet.



Jane Hellerud

er ledende vernepleier ved Regional seksjon, psykiatri, utviklingshemning og autisme ved Oslo universitetssykehus, HF. Hun har lang erfaring med å tilrettelegge miljøbetingelser for personer med autisme og utviklingshemning.



Frode Kibsgaard Larsen

er vernepleier og ansatt som spesialrådgiver ved fagenheten Utviklingshemning og aldring ved Nasjonal kompetansetjeneste for aldring og helse. Frode har erfaring fra kommune, fylke og spesialisthelsetjenesten. Han er

redaktør og medforfatter for læreboka «Utviklingshemning og aldring», samt medforfatter av vitenskapelige artikler og rapporter, og har en mastergrad fra den Nordiska högskolan för folkhälsovetenskap i Göteborg.



Stine Skorpen

er spesialsykepleier med master i helsefremmende arbeid, og jobber som fagkonsulent ved Utviklingshemning og aldring, Nasjonalt kompetansesenter for aldring og helse. Masteroppgaven har tittel «Vi må jo få kose oss

litt»- om motivasjon for en sunn livsstil hos voksne personer med utviklingshemning. Hun har jobbet som sykepleier ved en rekke sykehusavdelinger.



Stine Marlen Henriksen

er universitetslektor ved Nord universitet. Hun er vernepleier og sosialantropolog. Masteroppgaven i sosialantropologi har tittel «Rom for selvbestemmelse – en studie av relasjoner og arkitektur ved et norsk bofellesskap for personer med utfordrende adferd».



Rigmor Galtung

er vernepleier, komiker og skuespiller. Hun er blant annet kjent for sine mange gode imitasjoner. Hun har også gitt ut boken «Fullt lys og stummende mørke» hvor hun forteller om sitt liv med bipolar lidelse.

Knut Reiersrud

er en prisbelønt norsk blues-gitarist og komponist, kjent fra en rekke samarbeid i ulike musikk-sjangere, og bidrag til rundt tre hundre innspillinger. Som programleder for Bluesasylet har han blitt ytterligere kjent. Et spilleteknisk kjennetegn ved Reiersrud er at han spiller uten plekter når han spiller elektrisk gitar.





Arnstein Aano

har klassisk autisme/infantil autisme og jobber på en gård i Grønn omsorg i Sandnes kommune, som han trives veldig godt med. Dessuten er han en formidabel tegner og skildrer store og små hendelser i livet med penn og papir, og han liker å fortelle ut fra tegningene. Arnstein holder foredrag om hvordan det er å ha autisme, miljøarbeid og hva som gjør ham glad i livet. Dette fremfører han sammen med vernepleier **Anne Brit Sæther Hellestø**, hvor bilder og tegninger vises på skjermen. Anne Brit ble kjent med Arnstein for mange år siden da hun var i praksis i Grønn omsorg, og siden har de holdt kontakt med hverandre som venner. De går blant annet i historielaget sammen.



Oddbjørn Johansen

er dosent i profesjonskunnskap ved Nord Universitet. Han har sammen med Ellen Saur vært prosjektleder for Teater nonSTOP i Namsos. Teater nonSTOP er en profesjonell teatergruppe for utviklingshemmede. Han er opptatt av kunst og kultur og hvilken betydning det har i folks hverdag.



Lars Rune Halvorsen

er høyskolelektor ved Høgskolen i Østfold. Han har master i Læring i komplekse systemer, og jobber spesielt med systematisk miljøarbeid, atferdsanalyse, akademisk skriving, normative problemstillinger og veiledning.



Erik Larsen

er psykologspesialist og tidligere professor ved Høgskolen i Sør-Trøndelag. Han har utgitt en rekke fagbøker, blant annet «Miljøterapi med barn og unge - organisasjonen som terapeut», og sammen med Kate Mevik har han vært

redaktør for «Miljøterapeutisk praksis – fortellinger fra arbeidet med utsatte barn og unge».



Gerd Liv Valla

er medlem i AU/ Rådet for personer med nedsatt funksjonsevne i Oslo. Hun har vært leder for LO (Landsorganisasjonen), politisk rådgiver ved Statsministerens kontor, statssekretær, statsråd for Justis- og politidepartementet og høyskoleleærer. Hun har hovedfag i statsvitenskap, mellomfag i sosialantropologi og grunnfag i offentlig rett.



Randi Huus

er sykepleier med videreutdanning og master i personalledelse. Hun er virksomhetsleder i Bodø kommune.



Ole Greger Lillevik

er psykiatrisk sykepleier, forfatter, forsker og førstelektor ved Norges Arktiske Universitet UiT Narvik. Hans forskning har i stor grad vært rettet mot miljøterapeutisk arbeid og trusler og vold i klientarbeid. Lillevik jobber også ved Regionalt Ressurscenter om Vold og Traumatisk stress ved Universitetssykehuset i Nord Norge (RVTS Nord).



Harald M. Kvame Hansen

er forbundsleder i LUPE og hovedstyremedlem i FFO. Hansen er utdannet spesialhjelpepleier i vernepleie og har arbeidet med utviklingshemmede siden 1988 frem til 2005. Han er også far til tre barn med et sjeldent kromosomavvik som har forårsaket utviklingshemming i varierende grad, autisme, Tourette, AD/HD og IED.



Reinert Enerstvedt

er faglig rådgiver i Sveio kommune.



Pascal Rockers

er et band på seks medlemmer der alle har en utviklingshemming. Pascal Rockers er det første bandet som har medlemmer med utviklingshemming som har optrådt på Notodden Bluesfestival. Ola Skaare fra Pascal Norge har satt sammen gruppen av musikanter av elever han har hatt gjennom tidene, med utgangspunkt i at de er flinke musikere og fungerer godt sammen. Pascal Norge er en ideell organisasjon som jobber for kultur for alle.



Line Federley Kirkemo

er markedsansvarlig i Jodacare. Hun har mastergrad i entreprenørskap og innovasjon fra NTNU. Etter flere år som pleiemedarbeider i hjemmesykepleien har hun opparbeidet seg engasjement for innovasjon og velferdsteknologi.



Jon Arne Løkke

er vernepleier med hovedfag i psykologi. Løkke er dosent ved Høgskolen i Østfold, og dosent II ved Høgskolen på Vestlandet. Han er nestleder i Stiftelsen SORs styre, og sitter også i styret for NAFO. Løkke har en svært omfattende artikkelproduksjon, og har skrevet flere lærebøker.

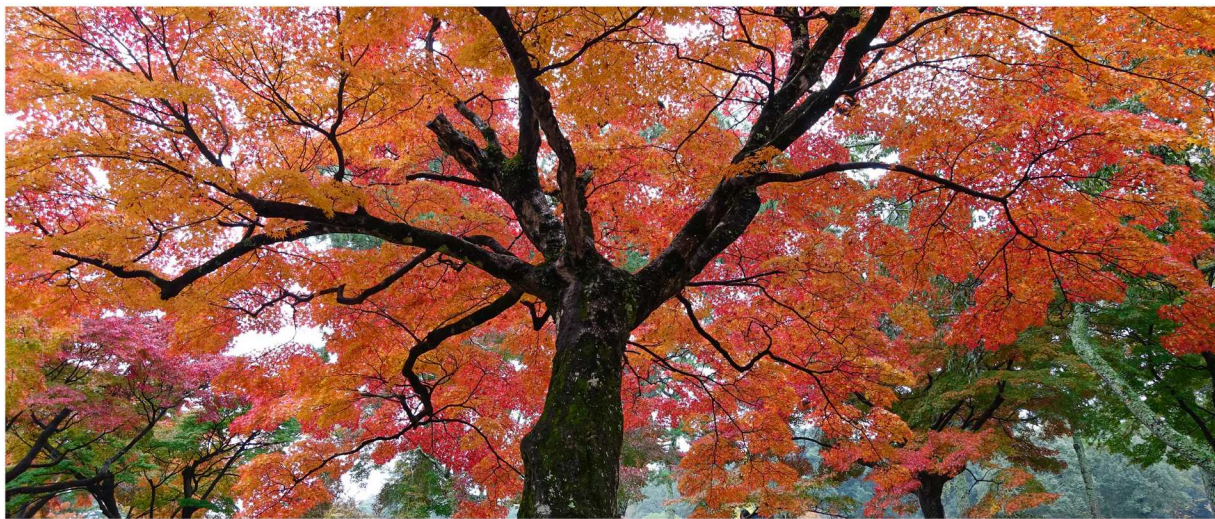

Avbestillingsregler: Ved avbestilling frem til 15/8 2017 refunderes faktura med fradrag av kr 300,-. Ved avbestilling frem til 15/9 2017 refunderes faktura med et fradrag av kr 1000,-. Ved avbestilling etter 15/9 2017 gis ingen refusjon.

Påmelding er bindende og du vil motta faktura og bekreftelse fra G Travel Farsund Reisebyrå AS.

Avbestillingsbeskyttelse: For å sikre at du får det innbetalte beløp refundert, kan du tegne en avbestillingsbeskyttelse som gjelder ved sykdom og fremvisning av legeattest. Pris for denne er kr 175,- (Det må tegnes en egen for evt. flybillett.)

Ja takk, jeg ønsker avbestillingsbeskyttelse Jeg ønsker at G Travel Farsund skal kontakte oss for tilbud om flybilletter

DATO:

UNDRSKRIFT:

B

Returadresse: Stiftelsen SOR,
Postboks 12 Torshov, 0412 Oslo

KONFERANSE I OSLO 26. OG 27. OKTOBER 2017

FERDIGHETER FOR FREMTIDEN

Måltrettet og relasjonelt miljøterapi og miljøarbeid. Utvikling av kompetanse hos tjenest brukere og tjenesteytere.

Sted: Oslo Kongressenter, Folkets hus, Youngs gate 11, Oslo

BRUK HELST ELEKTRONISK PÅMELDINGSSKJEMA PÅ WWW.SORKURS.NO

Du kan om ønskelig i stedet sende påmelding til G TRAVEL FARSUND, Torvet 3, 4550 Farsund.

Tlf. 38 39 59 99. E-post: astrid.pedersen@gtravel.no

Faglige spørsmål om konferansen rettes til: Jarle Eknes, daglig leder SOR: je@sorpost.no – tlf. 90 75 86 85

Spørsmål om påmelding rettes til: Astrid Pedersen, G TRAVEL FARSUND: astrid.pedersen@gtravel.no – tlf. 38 39 59 99

Påmeldingsfrist: 20. oktober 2017. Konferansen kan bli fulltegnet, så vær tidlig ute med påmelding.

ETTERNAVN:	FORNAVN:	STILLING:
ARBEIDSSTED:	TELEFON ARBEIDSSTED:	MOBILTELEFON:
POSTADRESSE ARBEID:		
E-POSTADRESSE DELTAKER:		

Jeg vil delta **begge dager** **kun dag 1** **kun dag 2**

Konferanseavgift (dagpakke kommer i tillegg) ved påmelding før 15. september 2017: kr 2.695,-

ved påmelding fra 15. september 2017: kr 2.995,-

40 % prisreduksjon dersom man bare deltar en dag

Vi er 4 eller flere som melder oss på samtidig til konferansen. Kr 300,- i rabatt pr. person når 4 eller flere fra samme arbeidsplass melder seg på samtidig (og deltar). Send epost til astrid.pedersen@gtravel.no eller ring 38 39 59 99 og opplys om navnene på de andre personene.

Obligatorisk dagpakke (inkl. lunsj, kaffe, kaker, frukt etc.) pr. dag..... kr 595,-

Jeg ønsker å delta på middag 26. oktober kr 605,-

Tre-retters middag, underholdning ved Knut Reiersrud og Arte +

Separat faktura for konferansemiddag sendes til

Jeg bestiller overnatting fra 25. til 26. oktober 2017 (dagen før konferansestart)

Overnatting i enkeltrom m/frokost (25.–26. oktober):

Thon hotell Spectrum kr 1695,- Thon hotell Terminus kr 1695,- Clarion hotell Folketeateret kr 1860,-

Overnatting i delt dobbeltrom m/frokost (25.–26. oktober) (2 personer deler rommet, pris pr. person):

Thon hotell Spectrum kr 950,- Thon hotell Terminus kr 1000,- Clarion hotell Folketeateret kr 1040,-

Deler rom med

Jeg bestiller overnatting fra 26. til 27. oktober 2017

Overnatting i enkeltrom m/frokost (26.–27. oktober):

Thon hotell Spectrum kr 1695,- Thon hotell Terminus kr 1345,- Clarion hotell Folketeateret kr 1860,-

Overnatting i delt dobbeltrom m/frokost (26.–27. oktober) (2 personer deler rommet, pris pr. person):

Thon hotell Spectrum kr 950,- Thon hotell Terminus kr 825,- Clarion hotell Folketeateret kr 1040,-

Deler rom med

For avbestillingsregler, se foregående side.