



Dokid: 16110918 (16/737-41)
Tilbud, skisser

Sognefjord Bygg AS

BKK-bygget

6995 KYRKJEBØ

Asle Værøy
Sjøhaugane 14

6996 VADHEIM

Org.nr 916021756
Telefon 99201180
Girokonto 3720 17 10260

Tilbud

Side 1
Kundenr 10003
Tilbudsnr 4
Tilbudsdato 07.03.2016
Gyldig til 06.05.2016
E-post are@sognefjordbygg.no
Internett www.sognefjordbygg.no
Deres ref. Asle
Vår ref. Are/Linn
Referanse Prisoverslag ny fasadekledning kaihuset i Va

Varenr	Betegnelse	Antall	Enhet	Stk. pris	Rabatt	Mva	Netto
5	Viser til befaring, samtale vedr. rehabilitering av fasade kaihuset i Vadheim. Alternativ 1 er priser inkl Cembrit sine Frontex plater ubh. sementgrå.	1,00	1	14 900,00		25%	14 900,00
9	Rigg og drift, stilaser, tilkjøring materialer, forbruksmateriell	1,00		3 900,00		25%	3 900,00
10	Festemateriell	1,00		18 900,00		25%	18 900,00
10	Utlekking dagens fasade	1,00		220,00		25%	48 400,00
10	Frontex plater pr m2.	220,00		1 140,00		25%	13 680,00
10	Skruer blank, rustfri	12,00		470,00		25%	3 760,00
10	Gummilister 50mm	8,00		610,00		25%	4 880,00
10	Gummilister 100mm	8,00		3 500,00		25%	3 500,00
19	Frakt	1,00		470,00		25%	35 250,00
1	Timer montering	75,00		370,00		25%	13 320,00
109	Grøvik aluminiumsrenne 120 ferdig montert pr. løpemeter	36,00	1				
10	Nye vindskier impregnert ferdig montert	1,00		11 000,00		25%	11 000,00
10	Nye gavlbleslag	1,00		6 500,00		25%	6 500,00
10	Vinduer						
10	Vinduer 12x12 PVC, inkl vertikal sprosse, Toppsving	7,00		5 593,00	20,00%	25%	31 320,80
10	Vinduer 12x6 PVC	9,00		2 607,00	20,00%	25%	18 770,40
10	Vindu 12x4 PVC	1,00		2 490,00	20,00%	25%	1 992,00
1	Timer montering vinduer, fugging	20,00		470,00		25%	9 400,00
10	Beslagpost rundt vinduer	17,00		800,00		25%	13 600,00

Nettosalg	Avg. pliktig	MVA	Øreavrundning	TOTALT
253 073,20	253 073,20	63 268,30	0,50	316 342,00

Postnr	Tekst	Enhet	Mengde	Pris	Sum
01.01	RIGG				
01.01.1	Rigg, graveløyve m.m.	RS	1,0	15 000,00	15 000,00
01.02	Veier og plasser				
01.02.1	Uttrauing av område for p-plass ved Nordeide fergekai dybde 1 meter (løsmasse ca 1500m ³)	m ²	1000,0	35,00	35 000,00
01.02.2	Transport av masser fra uttrauing til entreprenørens tipp basert på en dybde på 1 meter	m ²	1000,0	50,00	50 000,00
01.02.3	Grovarvretting av området etter utgraving, klargjøring til utlegging av fiberduk	m ²	1000,0	13,80	13 800,00
01.02.4	Levering og utlegging av fiberduk kl IV inkl. opp etter siden i grop	m ²	1300,0	15,00	19 500,00
01.02.5	Levering og utlegging av t-stein i fylling ca 70 cm tykkelse ferdig komprimert	m ²	1000,0	139,00	139 000,00
01.02.6	Saging av asfaltkant	lm	140,0	90,00	12 600,00
01.02.7	Levering og utlegging av bærelag av 0-32 T1 grus Klar til asfaltering	m ²	1000,0	65,00	65 000,00
01.02.8	Levering og utlegging av pukkl i sidearjal mot Fv55 for å hindre utvasking av skråterrenget	m ³	110,0	300,00	33 000,00
02.01.	Kummer, grøfter for overvann				
02.01.1	Flytting av overvannskum fra kant på p-plass til øvre del av utvidelseområdet	RS	1,0	25 000,00	25 000,00
02.01.2	Grøft med 18 meters utløpsrør 300mm til sjø i enden mot Høyanger	RS	1,0	25 250,00	25 250,00
03.01	Grøft for kabel				
03.01.1	Graving av komplett grøft for kabel på sidearjal ikke på asfaltert område	lm	140	300,00	42 000,00
Sum denne side					475 150,00
					475 150,00

LØ

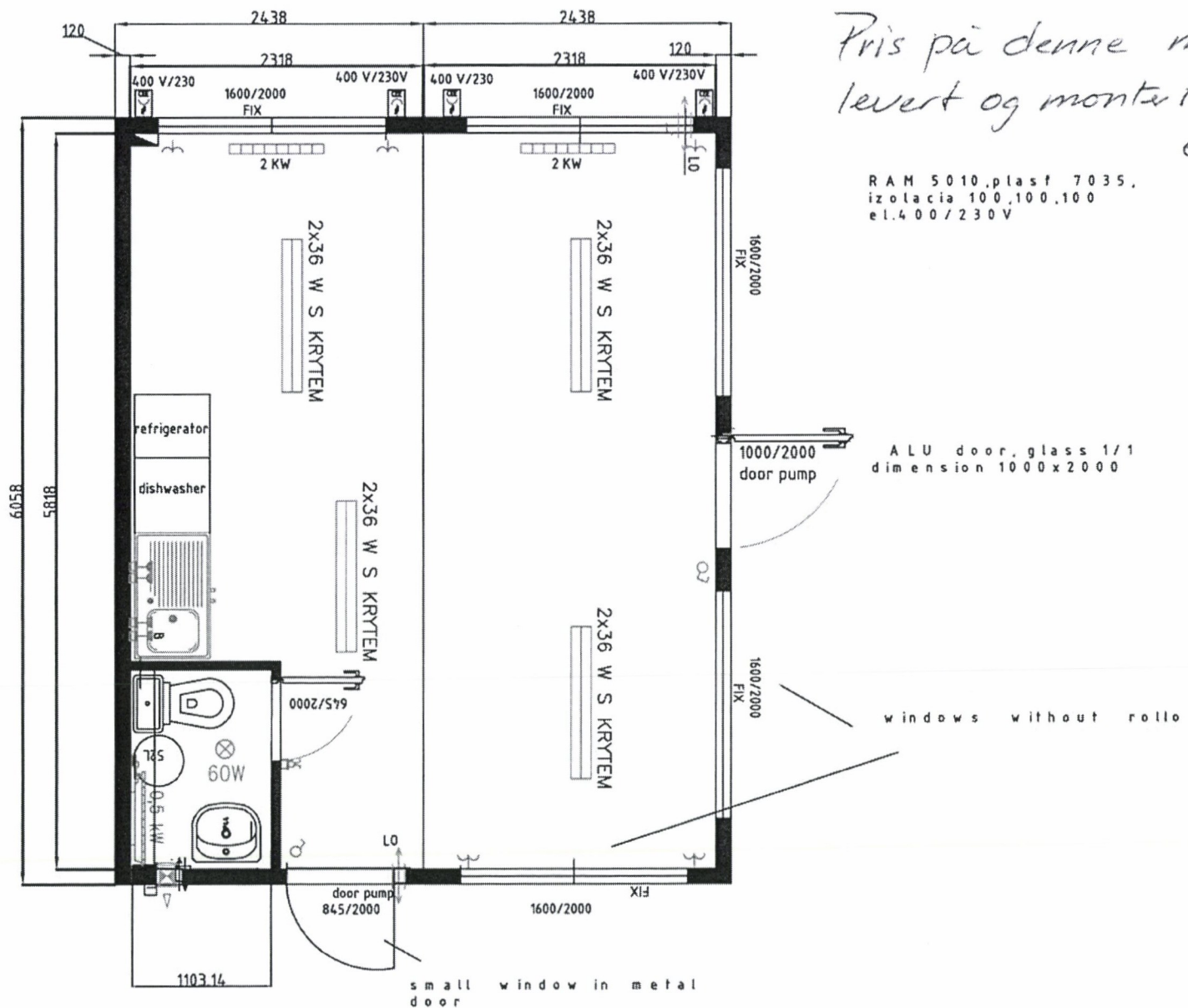

Pris på denne model
 leveret og monteret kr. 300.000,-
 plus mva.

RAM 5010, plast 7035,
 izolacia 100,100,100
 el.400/230V



